第18回
日本母性看護学会
学術集会

母性看護学教育再考

～あらためて考えよう！
どう教える?!母性看護学～

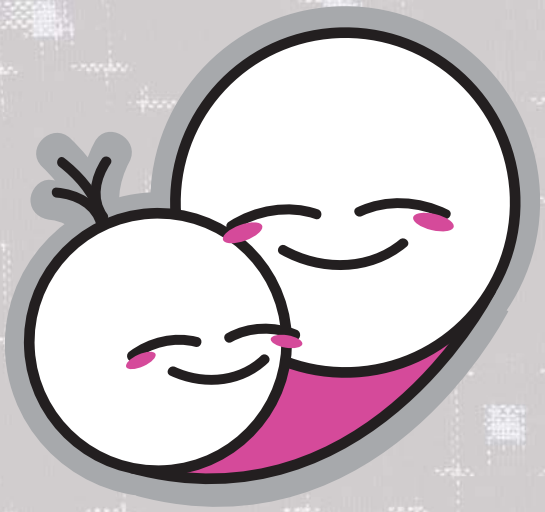

日時：2016年6月18日（土）
場所：石橋文化ホール
久留米市野中町1015